オトナの社会講座

「依頼者の多くは丸の内OLや客室乗務員です」

先生 木下 修 アクト片付けセンター社長

ゴミ屋敷で暮らす女性を簡単に見分けられるって本当ですか？

"ごみ屋敷"を巡るトラブルは後を絶たない。3階建て住宅がゴミで埋め尽くされた名古屋市の男性は記憶に新しい。このような"ごみ屋敷"問題は全国で深刻化し、世田谷区は8日、「ごみ屋敷」への対策として条例の素案を発表したほどだ。

ごみ屋敷にしてしまう人には特徴がある。特に多いのが若い女性だ。これまで1000軒以上の汚部屋を片付けてきた「アクト片付けセンター」社長で、整理収納アドバイザーの木下修氏に聞いた。

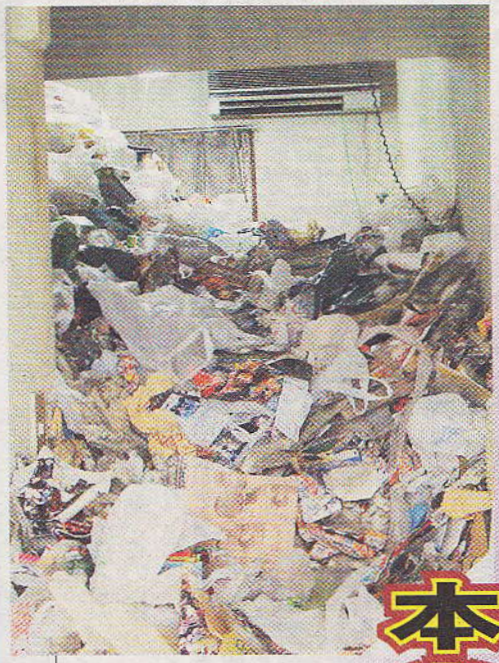

ある20代女性の部屋

「まず職業ですが、客室乗務員や女性警察官、看護師などの不規則な勤務を逃すうちにためてしまった。コンビニなどの食形態の人。マンションのゴミ置き場に問題がある料を食べたクズをそのまま、お風呂に入れるからまにして就寝し、処理しないままベッドの高さまでためているケース。踏み付けたりして、汁がこぼれて虫もわいてきて…手が付けられなくなるなど、収集のタイミング…マンタイプ。教師や塾呂は汚くて入れないですから。もう一方は、性格面の特徴で、キャリアウ講師、丸の内の一流企業のOLさんなど、見た目はバシッとスーツを着こなす知的な風貌できちょうめん。会社や人前では気を張ってようです。ある20代女性は、7～8年ためて天井いるような堅い職業の人が多いですね。生活環境の高さの3分の2ほどゴの変化でリズムが崩れてミで埋め尽くされ、ゴミしまい、家事にまで手がの中を這いつくばってロ回らなくなる。引っ越しフトの上で生活していまや前の職場での資料が捨した。中には、ゴミが多てられないでためてしまくて浴室に入れなくなうケースもあります。家では気が緩んでしまうのでしょう」

ペットを飼いだすといった事柄が、キッカケになる人も少なくない。

「ペットも最初は『かわいい』と世話をしていても、忙しくて面倒になってしまい、汚物などにまみれてしまうケースはよくあります。以前、何匹も犬を飼っている人が、見積もりの際に『1匹見当たらない』と言ってました。変だなと思いながら作業すると、押し入れの布団に挟まれてミイラ化していましたね」

汚部屋に暮らす女性は無意識に"香水"に頼りたがる。

「香水をつけても、ペット臭やゴミ臭はよく分かります。汚部屋の臭いは衣服などに付きやすいです」

ちなみに、玄関から深さ120㌢のゴミであふれるワンルームで、片付け代22万円程度＋クリーニング代4万円～。

連載⑮ このフェイスブックは読ませる！

節子

現代自由詩の詩人が日々つづるFBは実に楽しい。

文化人としていろんな活動をしている彼女の視点は幅広く、語る言葉は優しくて美しいのが特徴だ。月に

に仕上がっている。

《感謝状》

安倍総理に感謝します。

これだけ多くの人びとに

これだけ多くの普通の

若者や普通の大人たちに

日本全国津々浦々の老

それはあなたの尊敬するお爺さんにもできない偉業でした。

政治のことや国のことなどはお役人任せ　人任せに思っていた多くの市井の人びとを目覚めさせ行動させ　否！の声をあげさせてくださった初めての総理として　より盛

で発表し、大きな話題となった「明日戦争がはじまる」は、インターネット上の悪口の言い合いや虐待などの頻発を、戦争するための無気力の醸成である「じゅんび」とし、終わりをこう結んでいる。

「戦争を戦争と　思わなくなるために　よい　よい　明

ごっこを取った
お医者さん、
戦争、
鬼。

そんな彼女は高知県出身で今は埼玉・飯能市に住んでいる。土佐女といえば強さと優しさが混在する気風だ。

「あんたこーという時は「あ

Dr.中川 越みんなのがん

がが陽性なら症状なくても大腸カメラを

今井

俳優・今命を奪ったんでした。テージ4のとを告白と、昨年いて近く受診した風邪」とす。とこた薬を飲ず、11月県西宮のを受けた2、3いたとい

つまり決して精はありま陽性者の腸がんを症状がな置して10今井さんなってし

便秘症